ODŮVODNĚNÍ ÚZEMNÍHO PLÁNU KOŘENOV

KOORDINAČNÍ VÝKRES

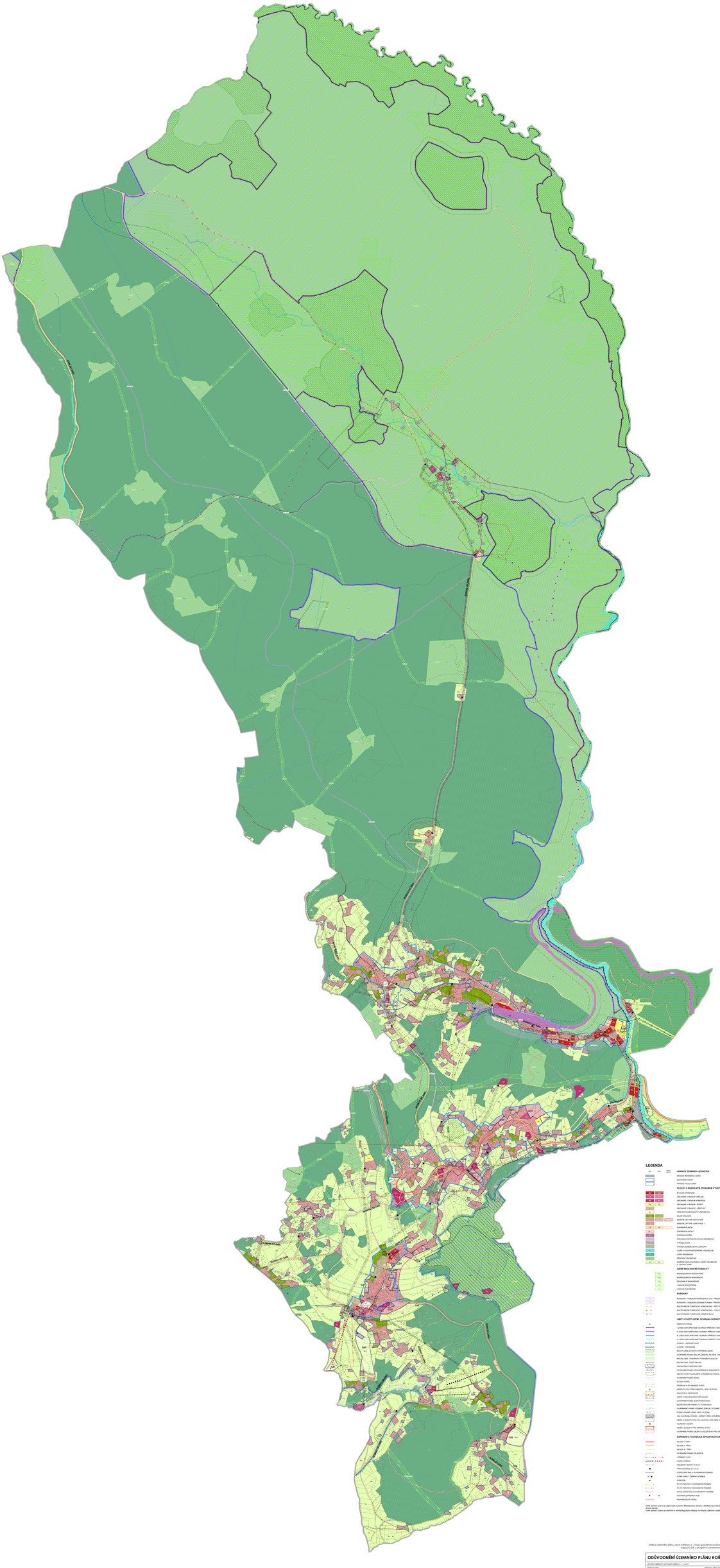

Změna územního plánu obce Kořenov č. 2 bude spolufinancována z prostředků státního rozpočtu ČR z programu kmenové péče pro místní rozvoj ČR.

ODŮVODNĚNÍ ÚZEMNÍHO PLÁNU KOŘENOV			
SPOLUŘEŠITELÉ PLÁNU ZMĚNY Č. 1, 2 a 3			
Zodpovídá:	ARCHITEKT OBCE Ing. Eduard Žáková		XI./2024
Projektant:	PROJEKTA, projektová kancelář		
Zhotovitel:	PROJEKTA, projektová kancelář		
Autorský kolektiv:	Ing. Eduard Žáková, Ing. arch. Ivana Kubíková, Ing. arch. Miroslav Hrtáňa, Ing. arch. Bohdan Kubínek, Ing. arch. Michal Bulko		1 : 5 000
KOORDINAČNÍ VÝKRES			1